



มหาวิทยาลัยสงขลานครินทร์  
คณะวิศวกรรมศาสตร์

---

สอบปลายภาค: ภาคการศึกษาที่ 2

ปีการศึกษา: 2550

วันที่สอบ: 23 กุมภาพันธ์ 2551

เวลาสอบ: 9.00-11.00น.

ห้องสอบ: A400

ผู้สอน อ.อารีย์ ธีรภาพเสรี

ชื่อวิชา: 240-207 Introduction to Software Engineering and Database systems

---

คำสั่ง: อ่านรายละเอียดของข้อสอบ และคำแนะนำให้เข้าใจก่อนเริ่มทำข้อสอบ

อนุญาต: เครื่องเขียนต่างๆ เช่น ปากกา หรือดินสอ เข้าห้องสอบ

ไม่อนุญาต: หนังสือ หรือเครื่องคิดเลขเข้าห้องสอบ และเอกสารใดๆ เข้าและออกห้องสอบ

เวลา: 2 ชั่วโมง (120 นาที)

#### คำแนะนำ

- ข้อสอบมี 7 หน้า (รวมใบปะหน้า) 4 ข้อ คะแนนรวม 80 คะแนน (คิดเป็น 40 %)
- คำตอบส่วนใดอ่านไม่ออก จะถือว่าคำตอบนั้นผิด
- อ่านคำสั่งในแต่ละข้อให้เข้าใจก่อนลงมือทำ

ทุจริตในการสอบ มีโทษขั้นต่ำคือปรับตกในรายวิชาที่ทุจริตและพักการเรียนหนึ่งภาคการศึกษา

1. ฐานข้อมูลเป็นที่รวบรวมข้อมูลที่มีขนาดใหญ่ เป็นการจำลององค์กรในโลกแห่งความเป็นจริง จงบอกกว่า ส่วนประกอบของฐานข้อมูลมีอะไรบ้าง โดยอธิบายแต่ละส่วนพอสังเขป (10 คะแนน)

---



---



---



---



---

2. จงเขียน E/R diagram สำหรับระบบฐานข้อมูลของมหาวิทยาลัยที่ใช้ในการติดตามผลการเรียนของนักศึกษาโดยมีข้อมูลต่อไปนี้ (25 คะแนน)

- มหาวิทยาลัยเก็บข้อมูลของนักศึกษาแต่ละคนด้วย ชื่อ (name), รหัสนักศึกษา (SID), หมายเลขประกันสังคม (SSN), ที่อยู่ปัจจุบัน (current address) และที่อยู่ถาวร (permanent address) เพศ (sex), ชั้นปี (class: freshman, sophomore, ..., graduate), ภาควิชาที่เรียน (department) และปริญญาที่เรียน (degree: B.A., B.S., ..., Ph.D.) มีโปรแกรมบางโปรแกรมของมหาวิทยาลัยที่ต้องการอ้างอิงถึงข้อมูล จังหวัด (city) และรหัสไปรษณีย์ (zip code) ของที่อยู่ถาวรของนักศึกษา รหัสนักศึกษาและหมายเลขประกันสังคมของนักศึกษาแต่ละคนจะไม่ซ้ำกัน
- แต่ละภาควิชา (department) ประกอบไปด้วยชื่อภาควิชา (dname), รหัสภาควิชา (dcode), หมายเลขสำนักงาน (officeNumber), หมายเลขโทรศัพท์ (phone) และคณะที่สังกัด (faculty) ชื่อภาควิชาและรหัสของแต่ละภาควิชาจะไม่ซ้ำกัน
- แต่ละรายวิชา (course) ประกอบไปด้วย ชื่อรายวิชา (cname), คำอธิบายรายวิชา (descriptor), รหัสวิชา (courseNumber), จำนวนชั่วโมงที่เรียนต่อเทอม (totalHours), ภาควิชาที่เปิดสอน (department) โดยรหัสวิชาจะไม่ซ้ำกัน
- แต่ละกลุ่มย่อย (section) ของแต่ละรายวิชาจะมีผู้สอน (lecturer), ภาคการศึกษาที่เปิดสอน (semester), ปีการศึกษาที่เปิดสอน (year), วิชา (course) และหมายเลขกลุ่มย่อย (sectionNumber) โดยหมายเลขกลุ่มย่อยจะใช้ในการแยกความแตกต่างของแต่ละกลุ่มย่อยภายในรายวิชาเดียวกันที่เปิดสอนในเทอมและปีเดียวกัน หมายเลขจะเริ่มจาก 1, 2, 3, ...
- ใบเกรด (gradeReport) ประกอบด้วยนักศึกษา (student), กลุ่มย่อยที่เรียน (section), เกรดเป็นตัวอักษร (A,B,...)

ให้นักระบุ key ของแต่ละ entity และข้อบังคับทั้งหมดที่กำหนดไว้ในรายละเอียดของฐานข้อมูล มีความต้องการ (requirements) บางอย่างที่ไม่สมบูรณ์ ให้เขียนเพิ่มเติมได้ โดยต้องระบุด้วยว่าคืออะไร



3. รูปที่ 1 (อยู่หน้าที่ 7) เป็น E-R diagram ของฐานข้อมูลธนาคาร (bank) โดยแต่ละธนาคารจะมีหลายสาขาย่อย (branch) และแต่ละสาขาย่อยจะมีหลายบัญชีเงินฝาก (accounts) และหลายบัญชีเงินกู้ (loans)

3.1. จงระบุ entity ที่ไม่ใช่ weak entity ทั้งหมดที่ปรากฏอยู่ใน E-R Diagram รูปที่ 1 (5 คะแนน)

---



---

3.2. จงเขียนข้อบังคับ (constraints) ทั้งหมดที่พบใน E-R Diagram รูปที่ 1 (5 คะแนน)

---



---



---



---



---



---



---



---



---

3.3. จงเขียน relational schema ทั้งหมดของ E-R Diagram รูปที่ 1 (7 คะแนน)

---



---



---



---



---



---



---



---



---



---



---



---



---



---



---



---



---



---



---



---

ทุจริตในการสอบ โทษขั้นต่ำคือปรับตกในรายวิชานี้และพักการเรียนหนึ่งภาคการศึกษา 4/7

Dependent(EmployeeSSN, Dependent\_name, Sex, Bdate, Relationship)

ให้นักศึกษาเขียน SQL statement ในข้อ 4.1- 4.4

ทุจริตในการสอบ โทษขั้นต่ำคือปรับตกในรายวิชานี้และพักการเรียนหนึ่งภาคการศึกษา 5/7



4.1. แสดงข้อมูล ชื่อ Department, ชื่อ manager และเงินเดือนของ manager ของทุกๆ Department (5 คะแนน)

---



---



---



---

4.2. แสดง ชื่อ Employee และเงินเดือนของ Employee ที่ทำงานใน "Research" Department (5 คะแนน)

---



---



---



---

4.3. แสดงชื่อ Project, ชื่อ Department ที่ดูแล Project, จำนวนพนักงาน, และจำนวนชั่วโมงทั้งหมดที่ต้องใช้ในการทำงานในแต่ละ Project (5 คะแนน)

---



---



---



---

4.4. แสดงชื่อ Project, ชื่อ Department ที่ดูแล Project, จำนวนพนักงาน, และจำนวนชั่วโมงทั้งหมดที่ต้องใช้ในการทำงานในแต่ละ Project ที่มีจำนวนพนักงานมากกว่าหนึ่งคนทำงานอยู่ (5 คะแนน)

---



---



---



---

ทฤษฎีในการสอบ โทษขั้นต่ำคือปรับตกในรายวิชานี้และพักการเรียนหนึ่งภาคการศึกษา

6/7



รูปที่ 1

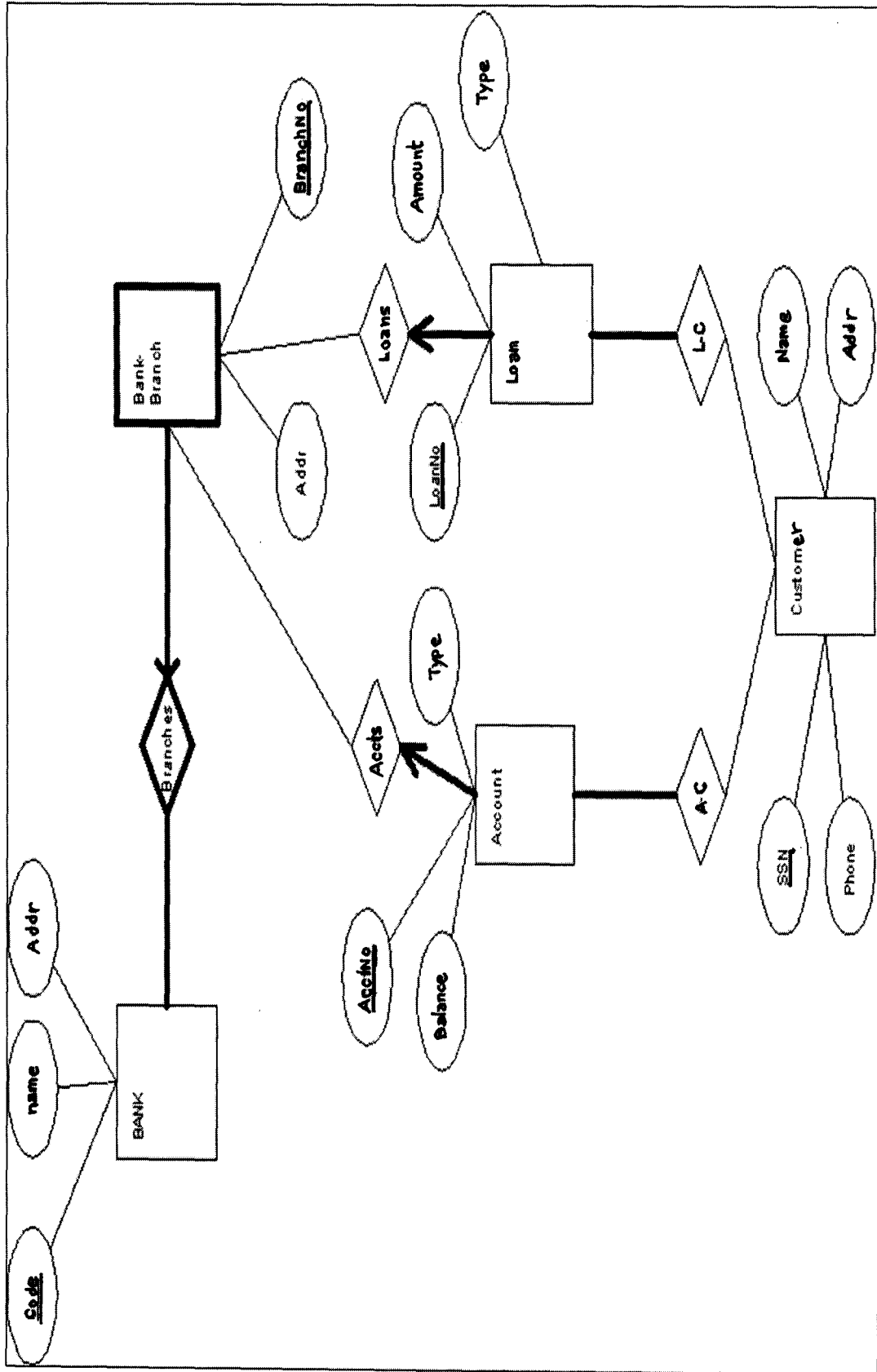

รูปที่ 1