



PRINCE OF SONGKLA UNIVERSITY
FACULTY OF ENGINEERING

Final Examination : Semester 1

Academic Year : 2012

Date : วันพฤหัสบดีที่ 4 ตุลาคม 2555

Time : 13.30-16.30 น.

Subject : 235-401 : Laws for Mining Engineers

Room : S201

ชื่อ-นามสกุล รหัสนักศึกษา ตอนเรียนที่

หมายเหตุ

1. ข้อสอบมีทั้งหมด 5 ข้อ ในกระดาษคำถาม 5 หน้า
2. ห้ามการหยิบยืมสิ่งใด ๆ ทั้งสิ้น จากผู้อื่น ๆ เว้นแต่ผู้คุมสอบจะหยิบยืมให้
3. ห้ามนำส่วนใดส่วนหนึ่งของข้อสอบออกจากห้องสอบ
4. ผู้ที่ประสงค์จะออกจากห้องสอบก่อนหมดเวลาสอบ แต่ต้องไม่น้อยกว่า 30 นาที ให้ยกมือขออนุญาตจากผู้คุมสอบก่อนจะลุกจากที่นั่ง
5. เมื่อหมดเวลาสอบ ผู้เข้าสอบต้องหยุดการเขียนใด ๆ ทั้งสิ้น
6. ผู้ที่ปฏิบัติเข้าข่ายทุจริตในการสอบ ตามประกาศคณะวิศวกรรมศาสตร์

มีโทษ คือ ปรับตกในรายวิชาที่ทุจริต และพักการเรียน 1 ภาคการศึกษา

7. ให้นักศึกษาสามารถนำสิ่งต่อไปนี้เข้าห้องสอบได้

<input checked="" type="checkbox"/> ตำรา	<input checked="" type="checkbox"/> หนังสือ
<input checked="" type="checkbox"/> เครื่องคิดเลข	<input type="checkbox"/> กระดาษ A4 แผ่น
<input type="checkbox"/> พจนานุกรม	
<input type="checkbox"/> อื่น ๆ	
8. ให้ทำข้อสอบโดยใช้

<input type="checkbox"/> ดินสอ	<input checked="" type="checkbox"/> ปากกา
--------------------------------	---

ผู้ออกข้อสอบ ภิญโญ แสงพงษ์ชาวล
 บรรลือศักดิ์ วรสันติกุล

นักศึกษารับทราบ ลงชื่อ

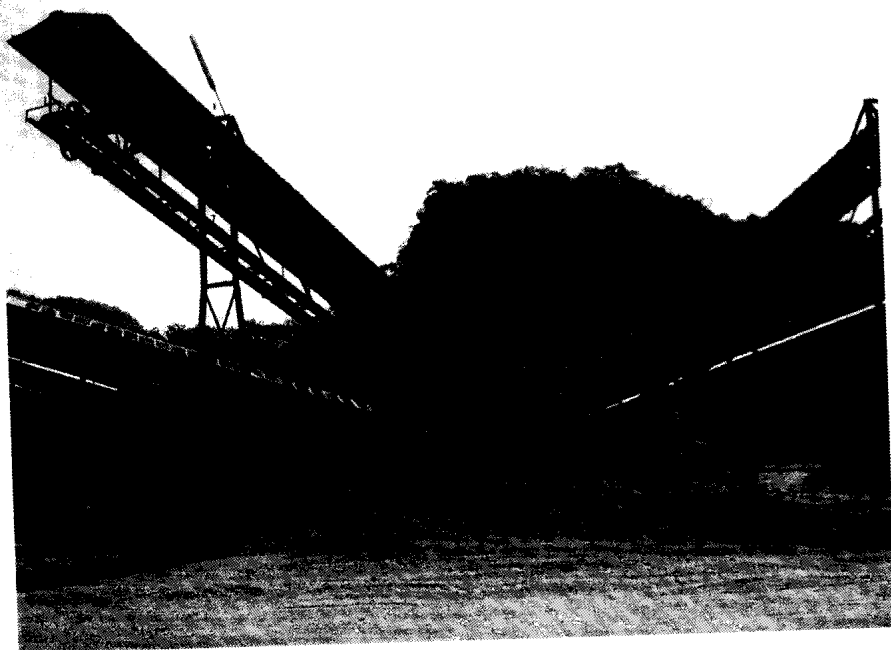
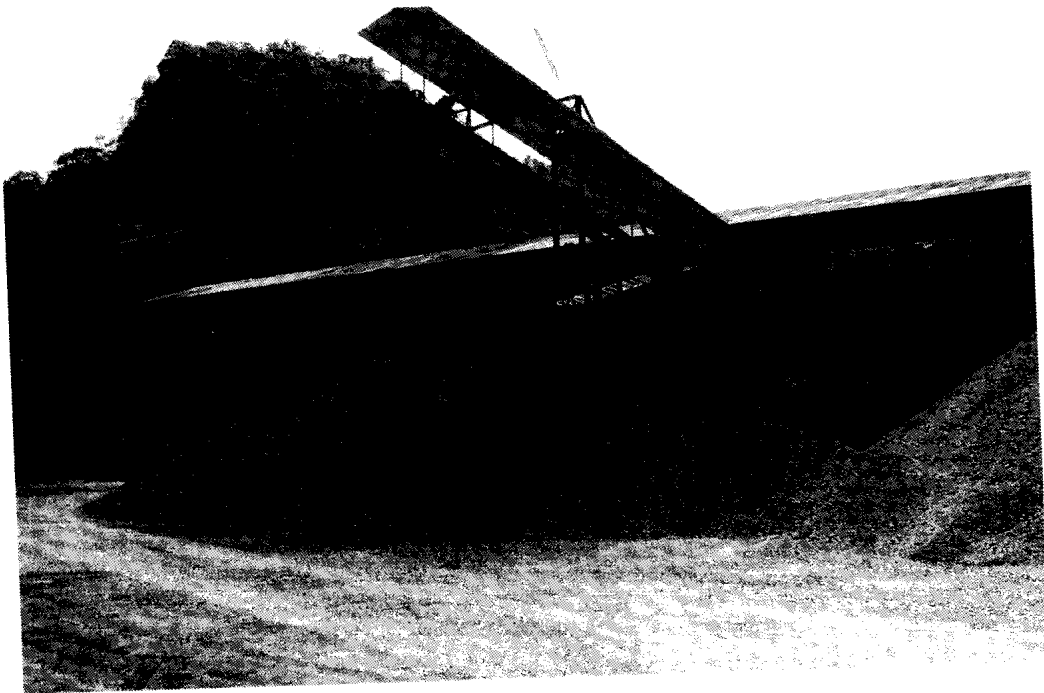

โรงโม่หินตามรูปข้างต้น มีข้อบกพร่องอย่างไร มาตรการควบคุมฝุ่นที่สำคัญของโรงโม่หินมีอย่างไรบ้าง บอกเฉพาะข้อสำคัญมาพอสังเขป

.....

.....

.....

.....

.....

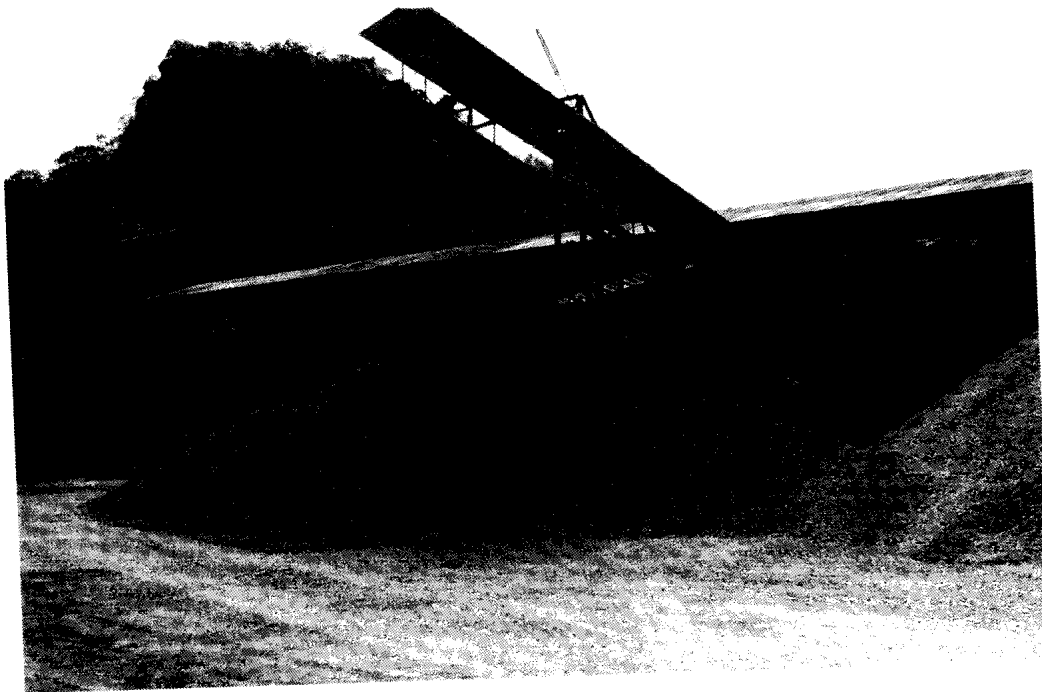

โรงโม่หินตามรูปข้างต้น มีข้อบกพร่องอย่างไร มาตรการควบคุมฝุ่นที่สำคัญของโรงโม่หินมีอย่างไรบ้าง บอกเฉพาะข้อสำคัญมาพอสังเขป

.....

.....

.....

.....

.....